

Salve Regina

$\text{♩} = 120$
Sol *con anima* ♩ *p*

Sal - ve, Re - gi - na, Ma - dre
di mi - se - ri - cor - di - a, vi - ta, dol - cez - za, spe - ran - za
no - stra, sal - ve! Sal - ve, Re - gi - na.
A te ri - cor - ria - mo, e - su - li fi - gli di E - va.
A te so - spi - ria - mo, pian - gen - ti in que - sta val - le di
la - cri - me. Av - vo - ca - ta no - stra,
vol - gi a noi gli oc - chi tuoi, mo - stra - ci do - po que - sto e - si - lio il
frut - to del tuo se - no, Ge - sù.
CODA
Sal - ve, Re - gi - na! Sal -
ve! Sal - ve!

Dal ♩ al ♩ , poi Coda

SALVE REGINA

♩ = 128

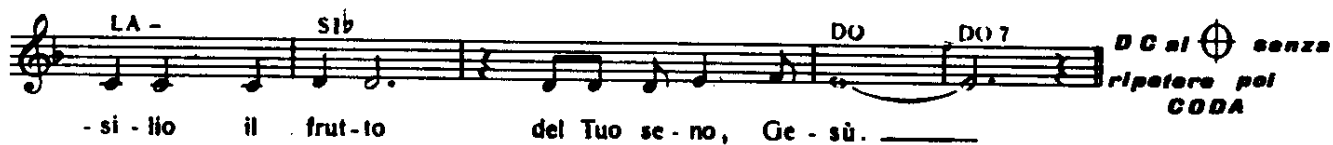
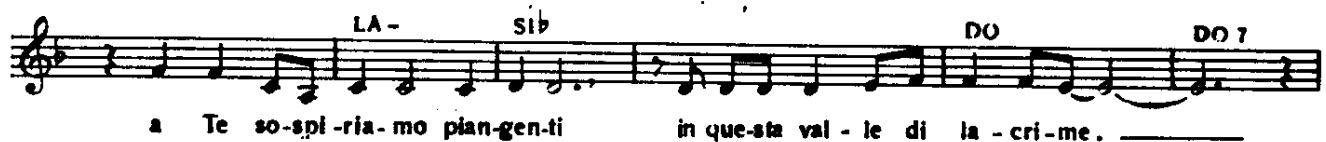

DC al ⊕ senza ripetere poi CODA

CODA

Salve Regina, Madre di misericordia.
Vita, dolcezza, speranza nostra, salve! Salve Regina!

A Te ricorriamo esuli figli di Eva
a Te sospiriamo piangenti
in questa valle di lacrime.

Avvocata nostra, volgi a noi gli occhi tuoi
mostraci dopo questo esilio
il frutto del tuo seno, Gesù.

Salve Regina, Madre di misericordia.
O clemente, o pia, o dolce Vergine Maria,
salve Regina!

Salve Regina, salve, salve!

salve regina

T. e M.: M.T. Henderson - "E' bello lodarti" - ed. Città Nuova

con anima (♩ = 120)

8.

Assem
S
C
T
B

p sal ve re-

Sal

Sal

sal

SOL

Assem.

S - gi - na, Ma - dre

C - ve. Ma - - - -

T - ve. Ma - - - -

B - ve. Ma - - - -

Re Do

Assem.

S di mi - se - ri - cor - di - a, vi - ta, dol -

C - - - - - dre vi - ta, dol -

T - - - - - dre vi - ta, dol -

B - - - - - dre vi - ta, dol -

SOL

Assem

S
 cez - za, spe - ran - za no — stra sal - ve!

C
 cez - za, spe - ran - za no — stra sal - ve!

T
 cez - za, spe - ran - za no — stra sal - ve!

B
 cez - za, spe - ran - za no — stra sal - ve!

RE DO SOL

Assem

S.
 sal - ve Re - gi - na.

C
 sal - ve Re - gi - na.

T
 sal - ve Re - gi - na.

B
 sal - ve Re - gi - na.

SOL RE RE⁷

Tutti

mf A Te ricor - ria - mo, e - su - li fi - gli di

SOL LA - RE

Tutti

E - va A Te sospi - ria - mo, pian - gen - ti

SOL si - Do

Tutti

in questa val - le di la - cri - me.

DO RE RE

Tutti

Av-vo-ca-ta no-stra, vol-gi a noi gli occhi

SOL LA RE

Tutti

tuo, mo-straci dopo questo e-si-lit il

SOL SI -

Tutti

frut-to del tuo se-no, Ge-si

DO RE

dal
S.
al
e
CODA

Coda

Assam

S. sal ve Re - gi - na!

C. sal ve

T. sal ve

B. sal ve

SOL RE

Assam

S. sal ve!

C. sal ve!

T. sal ve

B. sal ve!

Do SOL

mf

Assem.
S
C
T
B

sal - - - - - ve!
sal - - - - - ve!
sal - - - - - ve!
sal - - - - - ve!
DO sol

Assem.
S
C
T
B

Assem.
S
C
T
B